

UNIRSE ZCL

REGIMEN FISCAL:
623-Opcional para Grupos de Sociedades

FACTURA 21/02/2019 15:24

1 - Ingreso
CADENA COMERCIAL OXXO, SA DE CV
CCO8605231N4

LUGAR DE EXPEDICION:
C.P. 98640

CLIENTE:
MUNICIPIO DE NORIA DE ANGELES
HIDALGO COL.CENTRO, NORIA DE ANGELES
ZACATECAS MEX
C.P. 98680
MNA8501012Q7
USO CFDI: P01 - Por definir
FECHA,HORA: 2019-02-21T15:18:01
UUID:
a71e68e8-18cc-4fa6-935e-197abdd0d722
SERIE: ZAC
FOLIO: 225490603

CANT	ARTICULO	IMP	UNIT	IMPORTE
60202309	1EA GATORADE MORAS 600	3.03	18.97	18.97
50202400	1EA DELVALLIE100%MAR4131	0.00	16.00	16.00
60202306	1EA COCA COLA 600ML NR	2.14	13.36	13.36
60181900	1EA CHOKO CHOKIS 84G	1.97	13.43	13.43
60192100	1EA CHIPS JALAPENO 42G	1.11	13.69	13.69
60152100	1EA SABRITAS SAL 61G			
60192301	1EA ROL BIMBO GLASS 17"			
01010101	1EA WIKINGO REGUL ZA			
01010101	1EA BIMEX 450ML M...			
01010101	1EA PATIN DE PIE...			
01010101	1EA M...			

SUBTOTAL 196.35
 IVA a la tasa del 16% 11.86
 IVA a la tasa del 0% 0.00
 IEPS a la tasa del 8% 5.29
 TOTAL MXN 213.50

FORMA DE PAGO: 01

CERTIFICADO DIGITAL
00001000000405409176

CERTIFICADO DIGITAL SAT
00001000000412961770

FECHA DE CERTIFICACION
2019-02-21T15:23:45

CADENA ORIGINAL DEL TIMBRE
 ||1.1|a71e68e8-18cc-4fa6-935e-197abdd0d722|2019-02-21T15:23:45|DIA031002LZ2|T4OXUJYRpIvACevOjJG
 PjHH7EvWHoezBws3aVAJ7IObp1d6SEMhQbEnbOnZyz
 +8lqldhPa/ocMlauoa+HlfxNDGiekLLhm8zmy5S1LEF/SU
 8UuitaZXuD8geKY8aUoCvoG4qOvhPNlCgSIOppZ+uVp
 ROi/1Z9i3iRFZ5UzIOfuvN/6FQ1gTh0WK9qcrUjXvNEmt
 sDjAQ1riXs+T+fjMavD4JeSgdW9SSQBUKBiqul/w7g5F
 lHdHC3Kvr6DYGI5CWVFOtduGde9kkRDDPPVYeckG
 pJY1brGmU39LTkieDHADfJYIvVMAeFNnIUdXGVolga
 Ho9MUl/IW4PlymfzUCBgQ==|00001000000412961770
 ||

SELLO DIGITAL OXXO
 T4OXUJYRpIvACevOjJGpJHH7EvWHoezBws3aVAJ7IObp1d6SEMhQbEnbOnZyz+8lqldhPa/ocMlauoa+HlfxNDGiekLLhm8zmy5S1LEF/SU8UuitaZXuD8geKY8aUoCvoG4qOvhPNlCgSIOppZ+uVpROi/1Z9i3iRFZ5UzIOfuvN/6FQ1gTh0WK9qcrUjXvNEmtsDjAQ1riXs+T+fjMavD4JeSgdW9SSQBUKBiqul/w7g5FIHdHC3Kvr6DYGI5CWVFOtduGde9kkRDDPPVYeckGpJY1brGmU39LTkieDHADfJYIvVMAeFNnIUdXGVolgaHo9MUl/IW4PlymfzUCBgQ==

[Signature]
 Capacitacion al
 ecorpatque

Documentacion con
 conciliacion y Arbitraje
 pro FEPA y SOMARLU
 BJR

[Signature]
 BJR

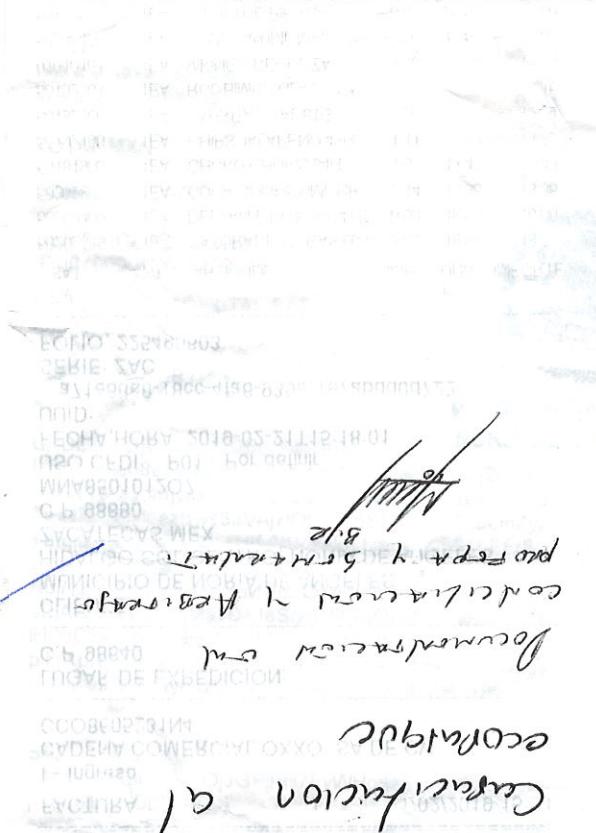

MUNICIPAL,
SELES,ZAC.

[Handwritten signature]

[Handwritten notes and signature]
 conciliacion y Arbitraje
 Documentacion con
 ecorpatque
 Capacitacion al

[Signature]

3751

Este documento es una representacion impresa de un CFDI.

PLIE - Pago en una sola exhibici^on

Para obtener el xml de esta factura, ingresa a www.oxo.com